

COMUNE DI BAGNOLI IRPINO
 Provincia di Avellino

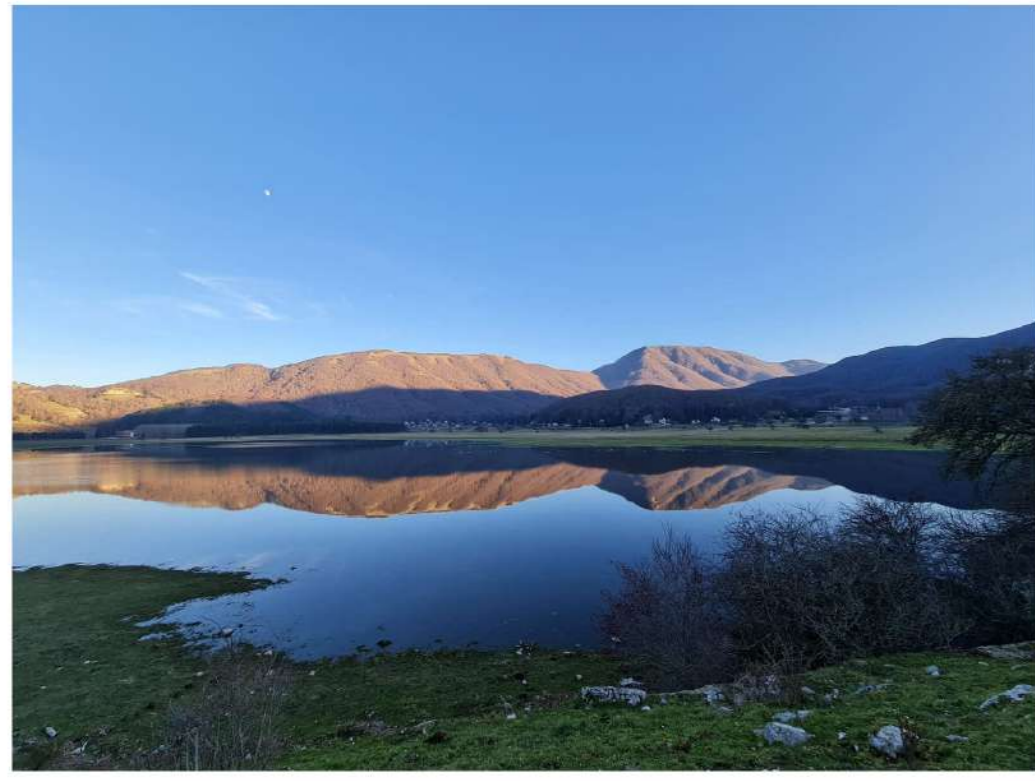

**Piano di Gestione Forestale
 2026-2035**

Redatto ai sensi del Regolamento Regionale n. 3/2017 e succ. mod. e int.
Carta dei vincoli - Area Rete Natura 2000
 su base CTR - scala 1:10.000

Redazione:
 R.T.P. STUDIO RDM - Bertani, Luppi, Putzoli - Associazione Professionale
 Dott. For. Giovanni Cammarano - Ing. Giovanni Salzano
 Dott. Geol. Vincenzo Siero - Dott. Geol. Pierluigi Curcio
 DATA: aprile 2026 VERSIONE: definitiva REV: 0

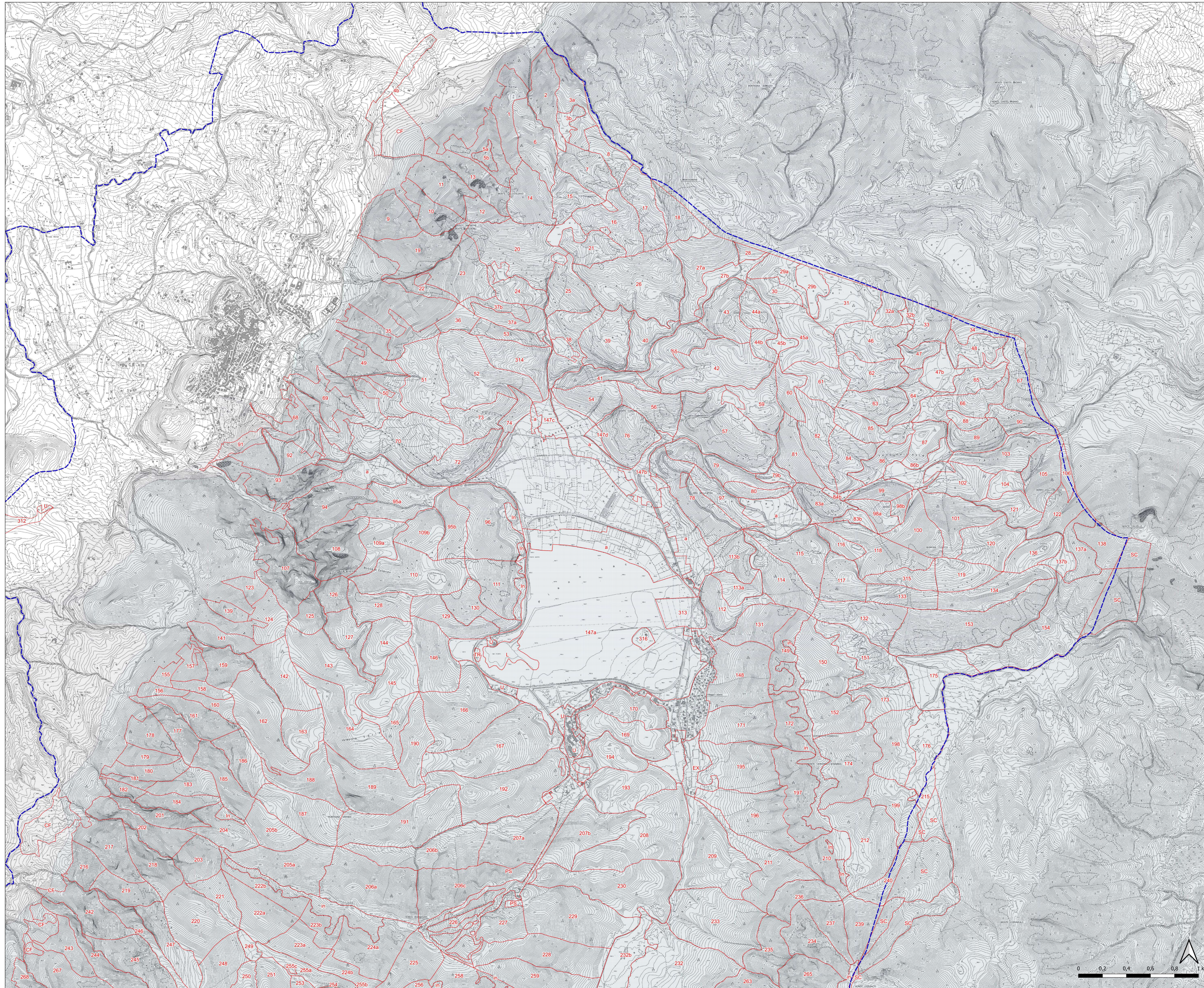
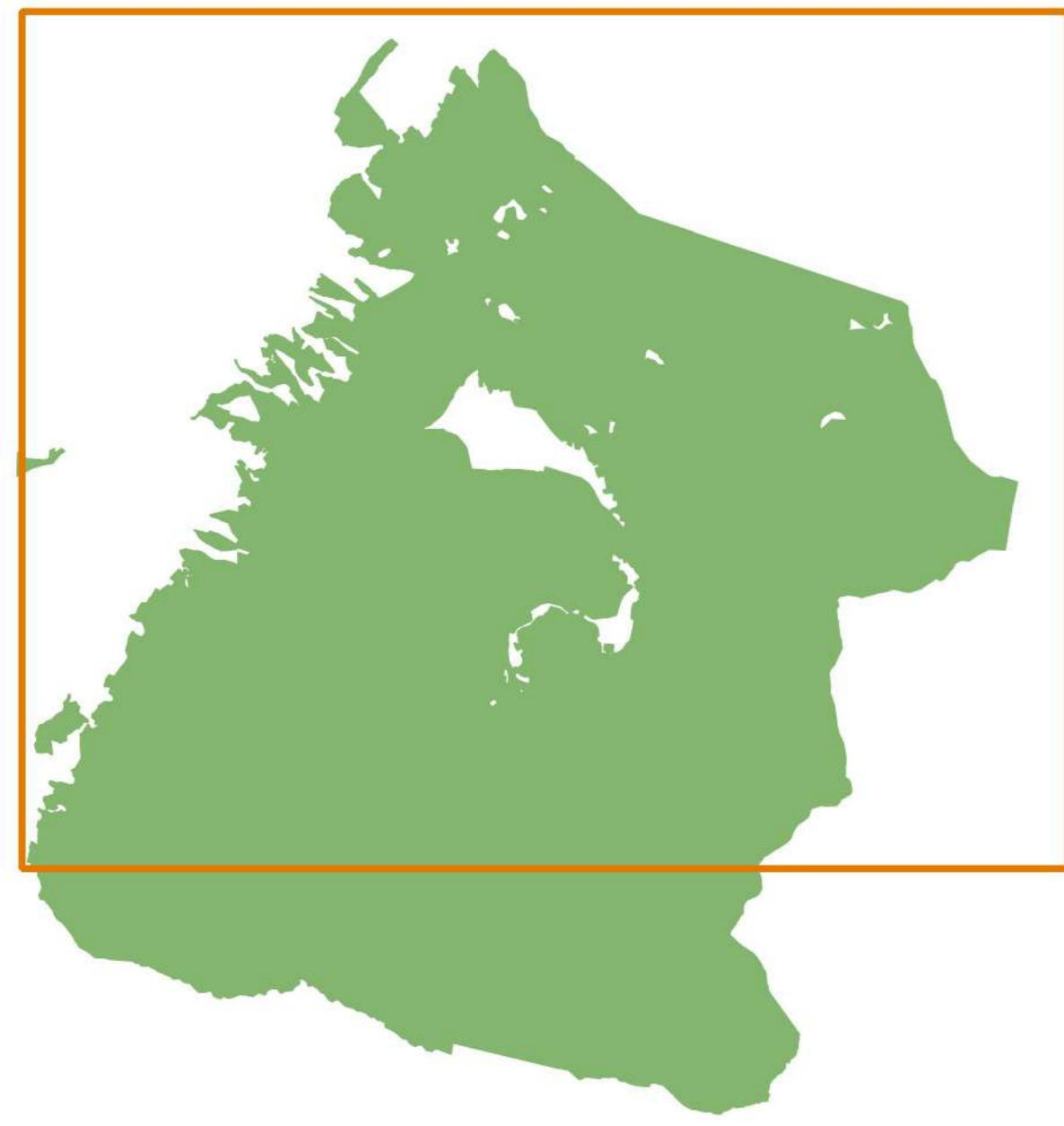

- Legenda**
- Limiti amministrativi Bagnoli Irpino
 - Particellare forestale
 - Aree Rete Natura 2000**
 - ZSC IT8040010 - Monte Cervialto e Montagnone di Nusco
 - ZPS IT8040021 - Picentini
 - CTR**
 - Banda 1 (Red)
 - Banda 2 (Green)
 - Banda 3 (Blue)

COMUNE DI BAGNOLI IRPINO
 Provincia di Avellino

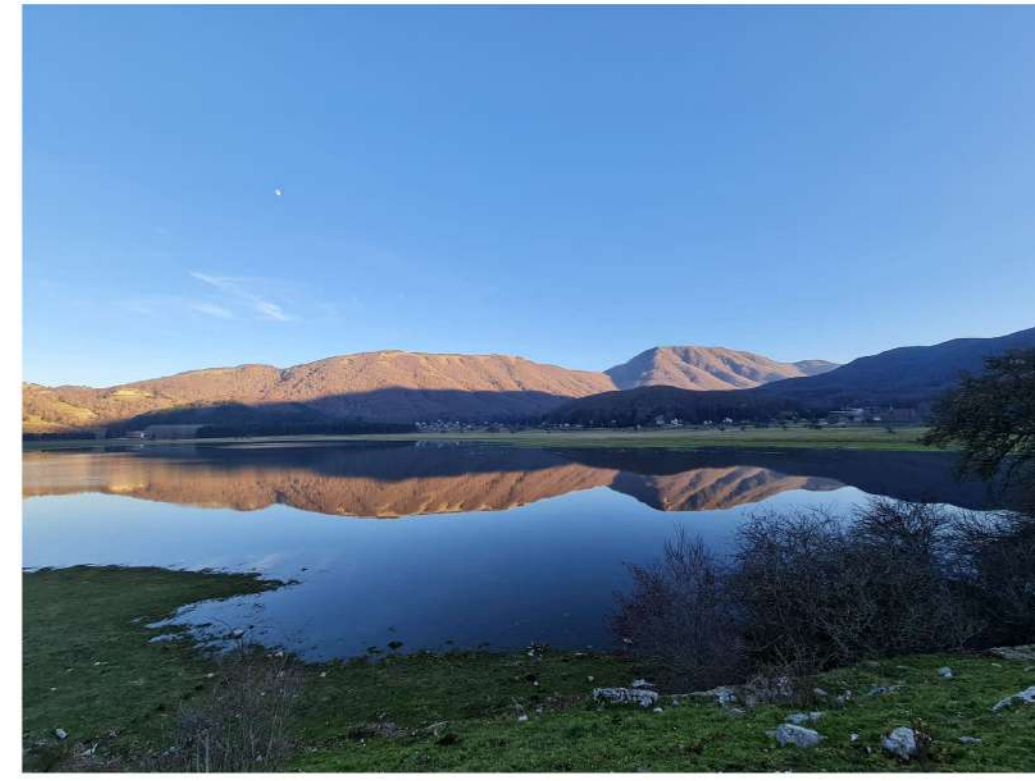

**Piano di Gestione Forestale
 2026-2035**

Redatto ai sensi del Regolamento Regionale n. 3/2017 e succ. mod. e int.
Carta dei vincoli - Area Rete Natura 2000
 su base CTR - scala 1:10.000

Redazione:
 R.T.P. STUDIO RDM - Bertani, Luppi, Putzolu - Associazione Professionale
 Dott. For. Giovanni Gammarrano - Ing. Giovanna Salzano
 Dott. Geol. Vincenzo Sirvo - Dott. Geol. Pierluigi Curcio

DATA: aprile 2026 VERSIONE: definitiva REV: 0

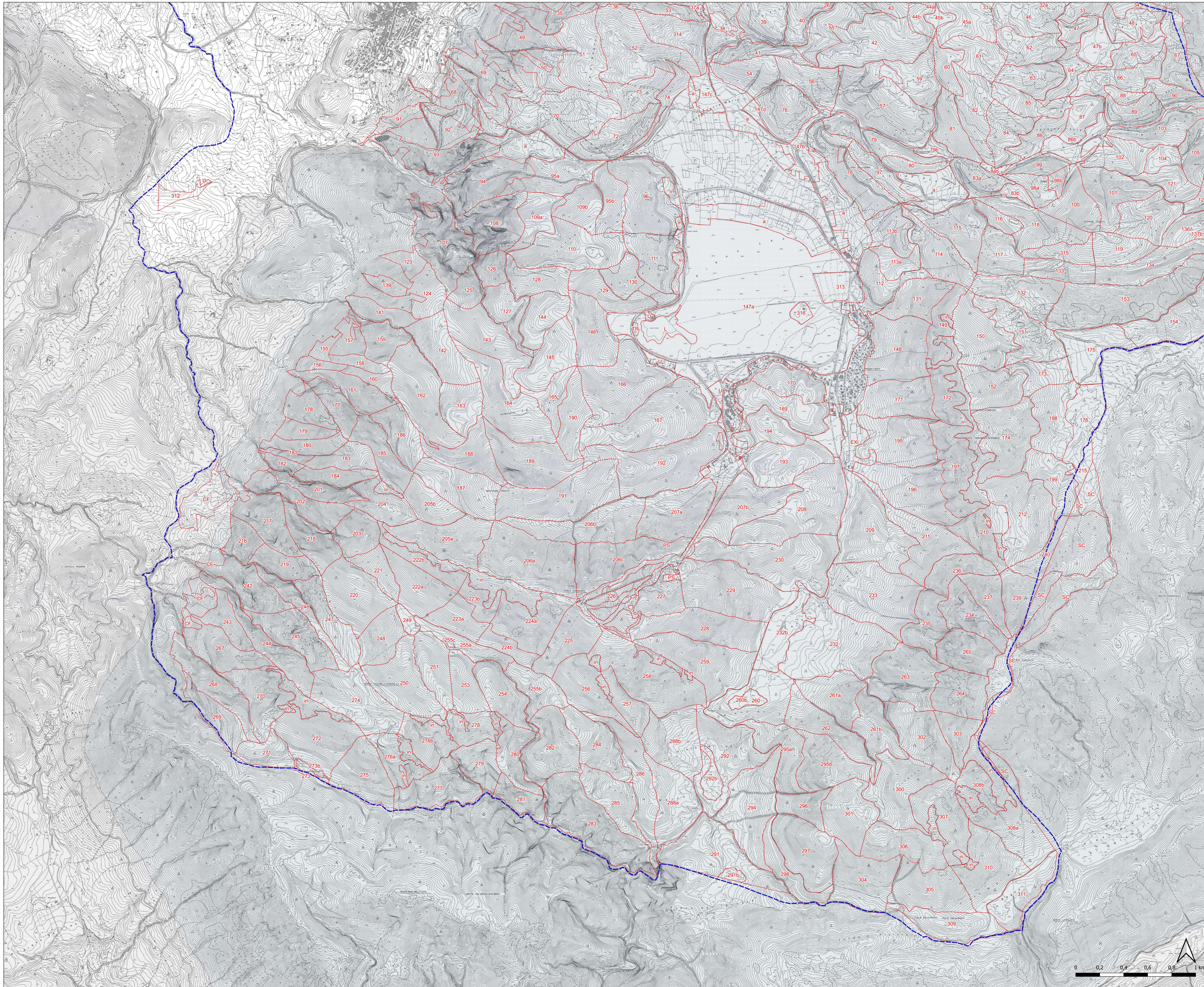
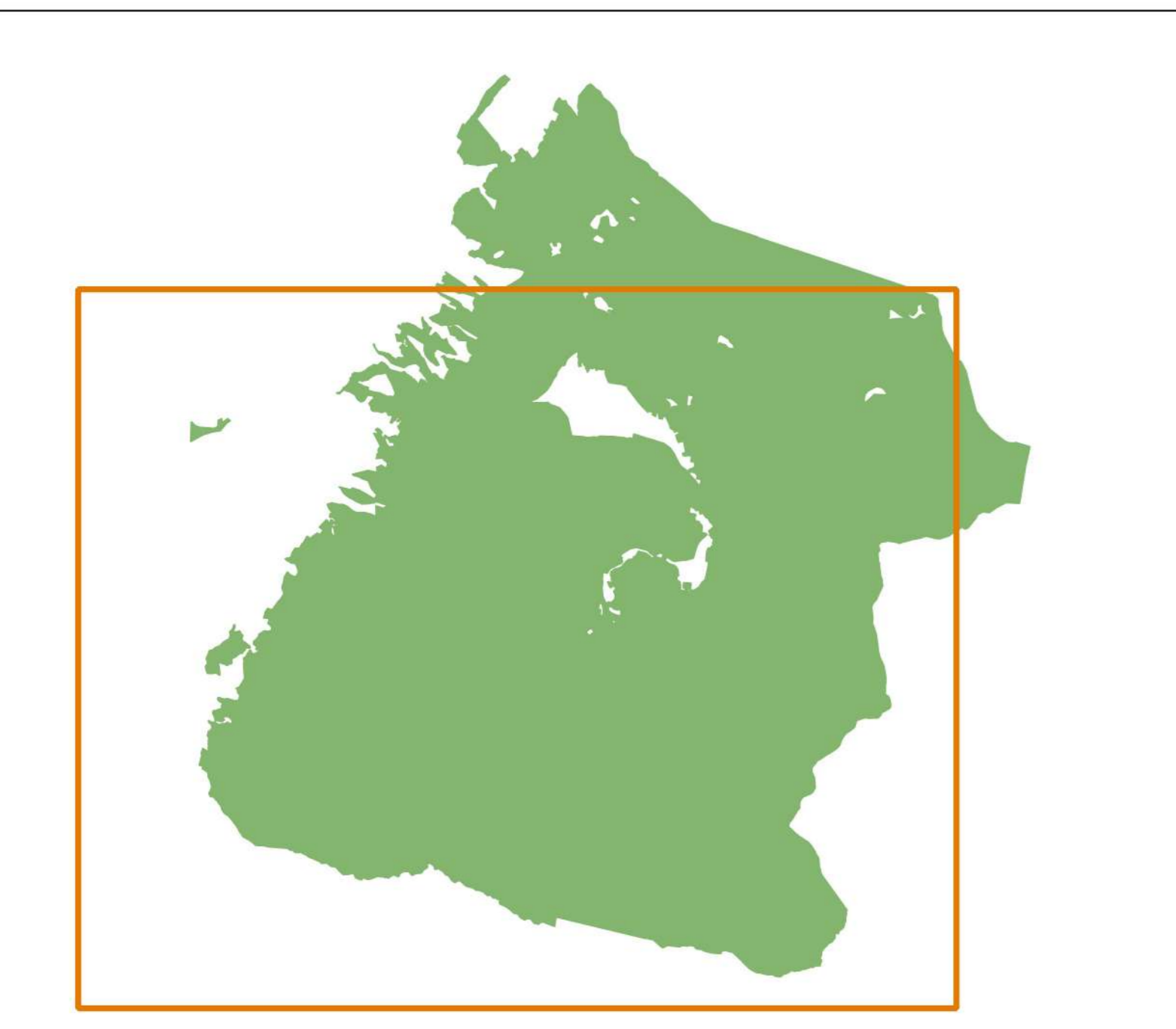

- Legenda**
- Limiti amministrativi Bagnoli Irpino
 - Particellare forestale
 - Area Rete Natura 2000
 - ZSC IT8040010 - Monte Cervialto e Montagnone di Nusco
 - ZPS IT8040021 - Picentini
 - CTR
 - Banda 1 (Red)
 - Banda 2 (Green)
 - Banda 3 (Blue)

