

COMUNE DI BAGNOLI IRPINO
 Provincia di Avellino

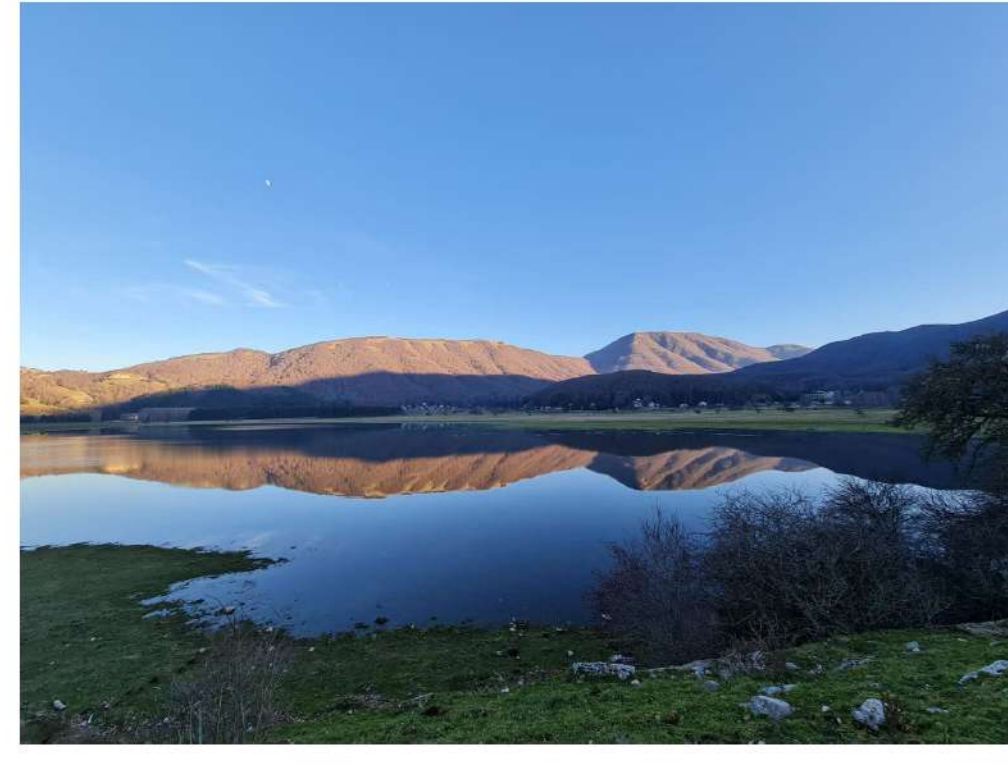

**Piano di Gestione Forestale
 2026-2035**

Redatto ai sensi del Regolamento Regionale n. 3/2017 e succ. mod. e int.
Carta dei vincoli - Area Parco Regionale
 su base CTR - scala 1:10.000

Redazione:
 R.T.P. STUDIO RDM - Bertani, Luppi, Putzolu - Associazione Professionale
 Dott. For. Giovanni Gammarrano - Ing. Giovanna Salzano
 Dott. Geol. Vincenzo Sierro - Dott. Geol. Pierluigi Curcio

DATA: aprile 2026 VERSIONE: definitiva REV: 0

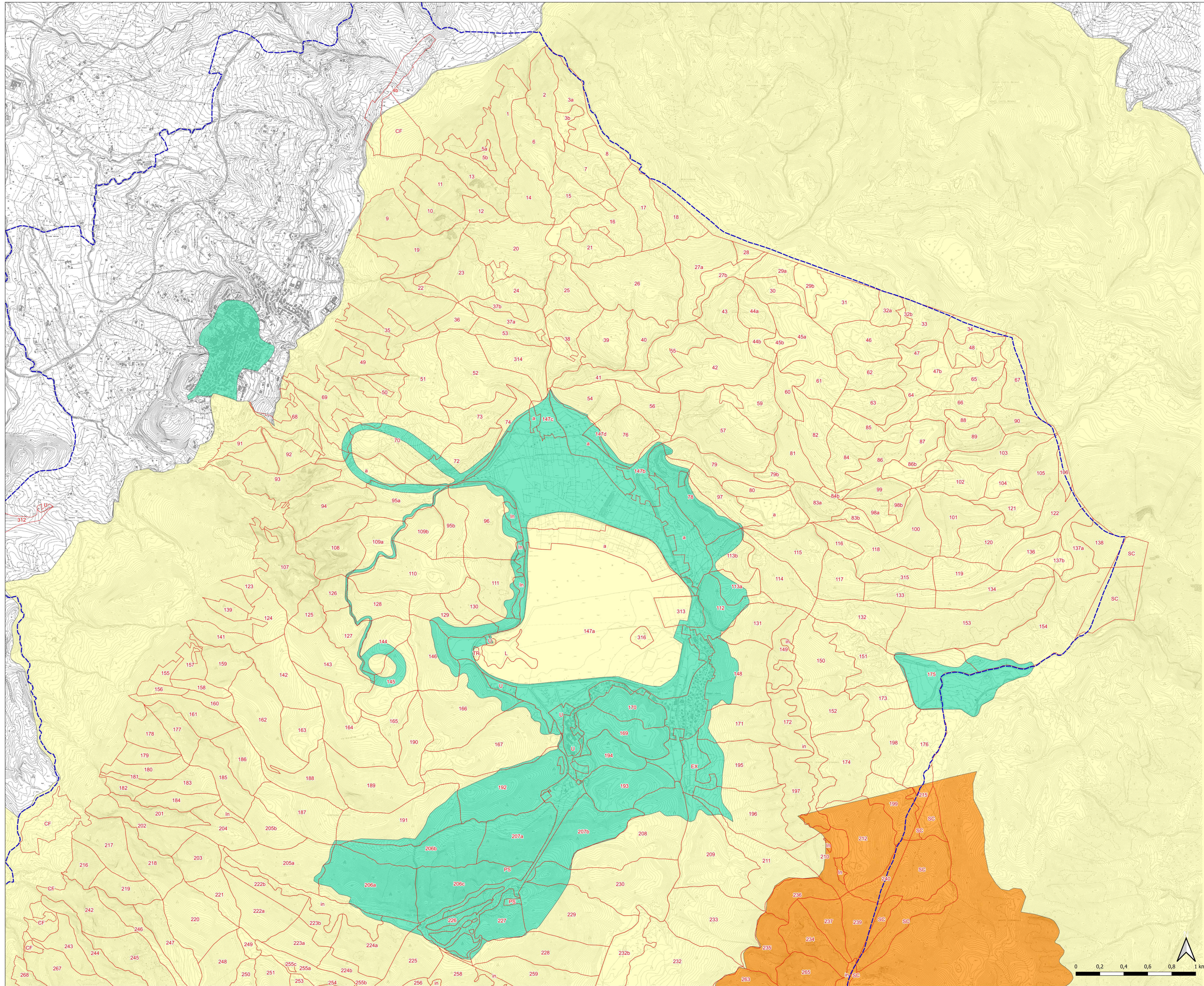
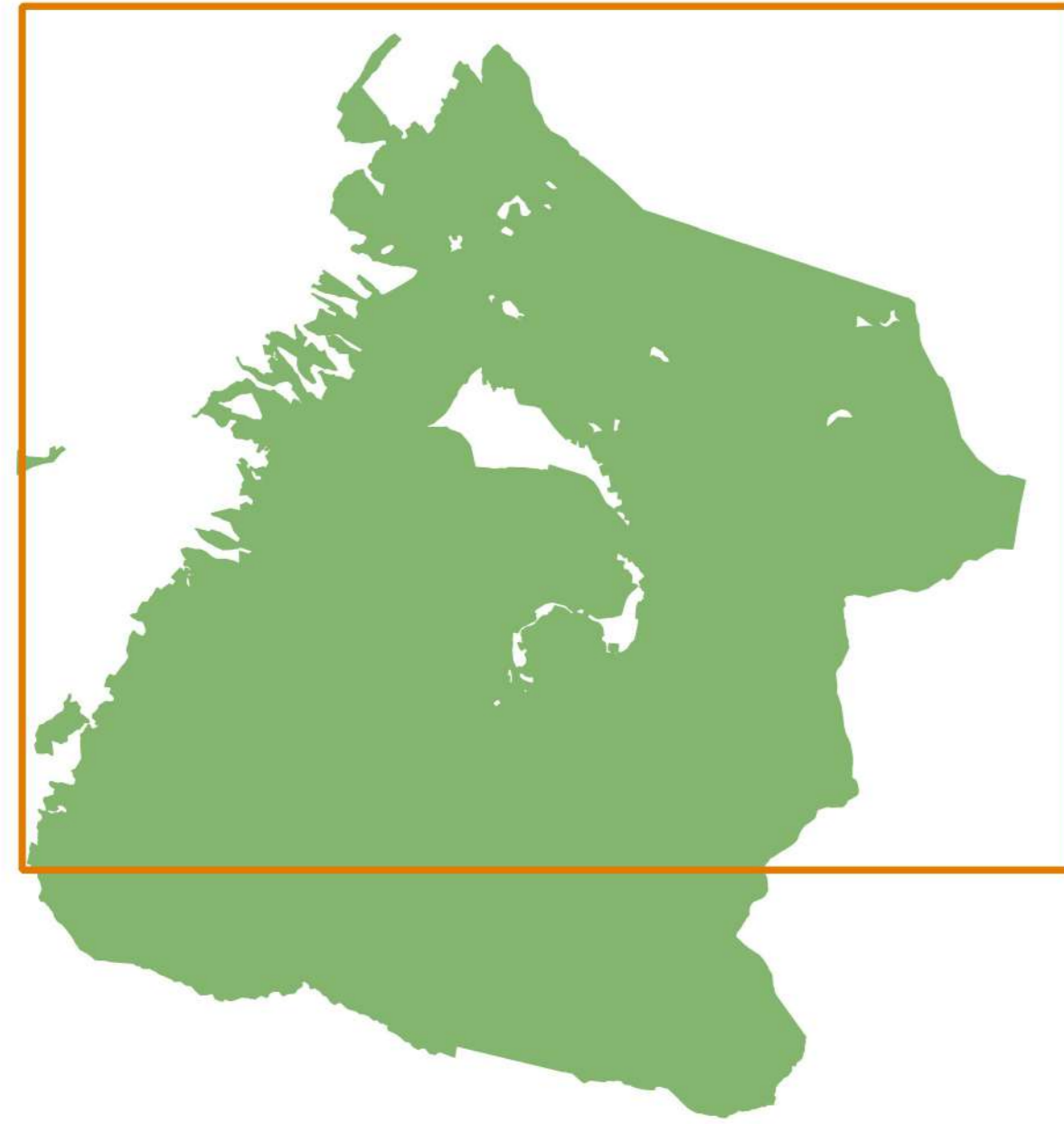

Legenda

- Limiti amministrativi Bagnoli Irpino
- Particellare forestale
- Parco Regionale Monti Picentini - zonizzazione
 - A - Area di Riserva Integrale
 - B - Area di Riserva Generale
 - C - Area di Riserva Controllata
- CTR
 - Banda 1 (Red)
 - Banda 2 (Green)
 - Banda 3 (Blue)

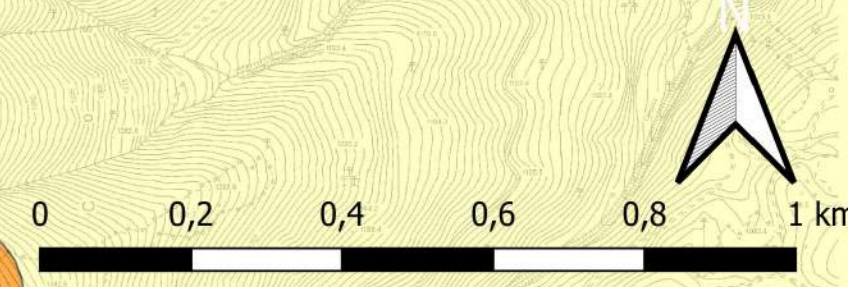



PSR 2014/2020 - Misura 8 - Sottomisura 8.5.1 Sostegno agli investimenti destinati ad accrescere la resilienza e il pregio ambientale degli ecosistemi forestali
Azione D - Elaborazione di piani di gestione per soggetti pubblici e loro associazioni

COMUNE DI BAGNOLI IRPINO Provincia di Avellino



Piano di Gestione Forestale 2026-2035

Redatto ai sensi del Regolamento Regionale n. 3/2017 e succ. mod. e int.
Carta dei vincoli - Area Parco Regionale
su base CTR - scala 1:10.000

Redazione:
R.T.P. STUDIO RDM - Bertani, Luppi, Putzolu - Associazione Professionale
Dott. For. Giovanni Gammarrano - Ing. Giovanna Salzano
Dott. Geol. Vincenzo Siero - Dott. Geol. Pierluigi Curcio

DATA: aprile 2026 VERSIONE: definitiva REV: 0

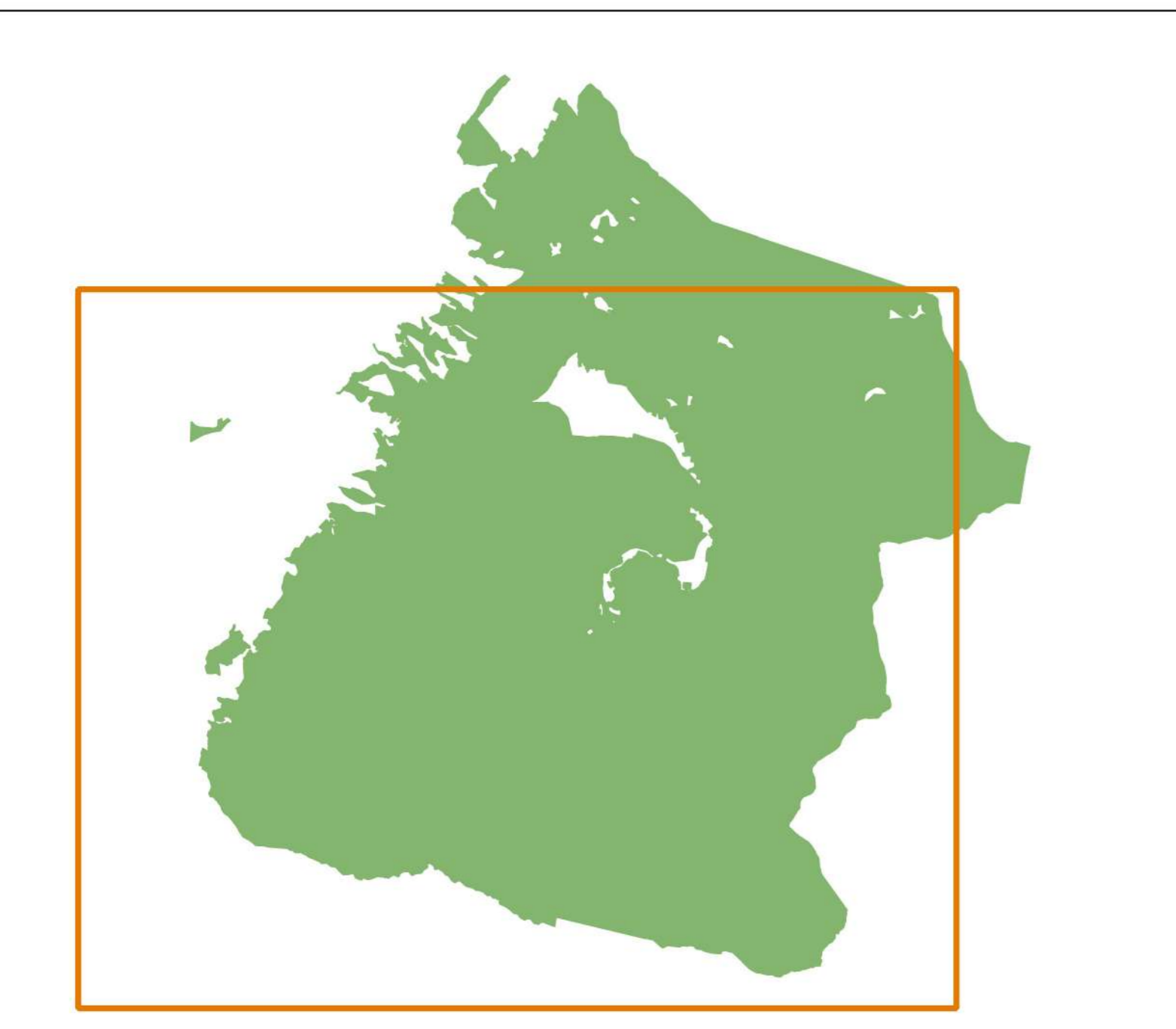

Legenda

- Limiti amministrativi Bagnoli Irpino
- Particellare forestale
- Parco Regionale Monti Picentini - zonizzazione
 - A - Area di Riserva Integrale
 - B - Area di Riserva Generale
 - C - Area di Riserva Controllata
- CTR
 - Banda 1 (Red)
 - Banda 2 (Green)
 - Banda 3 (Blue)

