

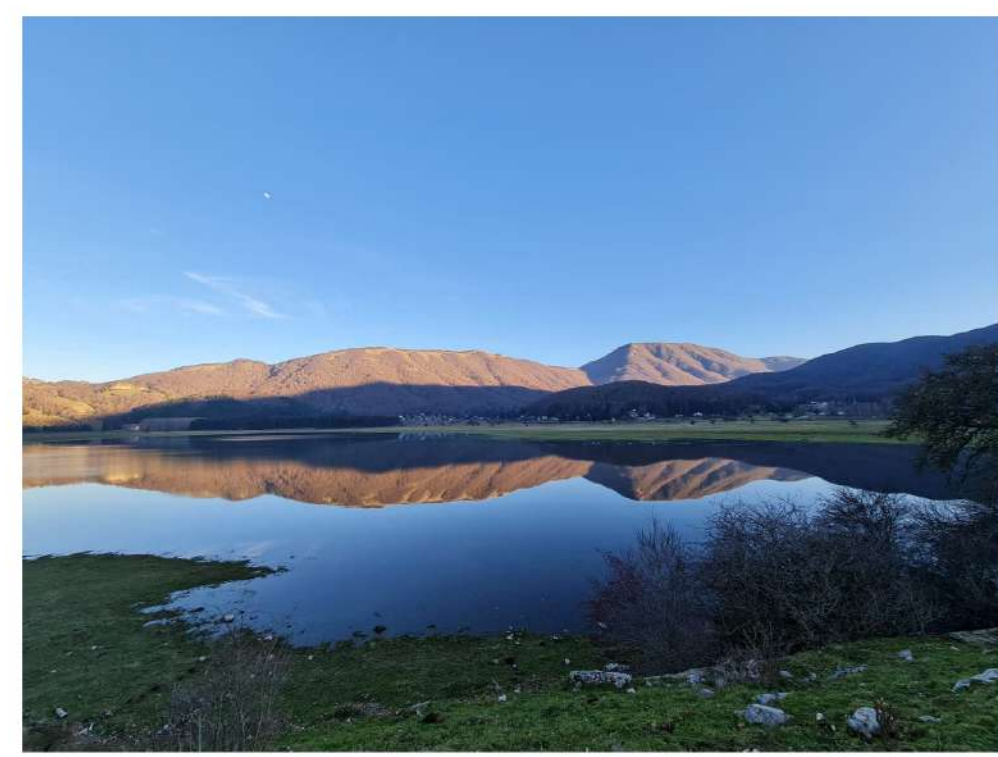

PSR 2014/2020 - Misura 8 - Sottomisura 8.5.1 Sostegno agli investimenti destinati ad accrescere la resilienza e il pregio ambientale degli ecosistemi forestali
Azione D - Elaborazione di piani di gestione per soggetti pubblici e loro associazioni

COMUNE DI BAGNOLI IRPINO Provincia di Avellino



Piano di Gestione Forestale 2026-2035

Redatto ai sensi del Regolamento Regionale n. 3/2017 e succ. mod. e int.
Carta dei vincoli - Altri Vincoli
su base CTR - scala 1:10.000

Redazione:
R.T.F. STUDIO RDM - Bertani, Luppi, Putolu - Associazione Professionale
Dott. For. Giovanni Gammurano - Ing. Giovanni Salzano
Dott. Geol. Vincenzo Sirvo - Dott. Geol. Pierluigi Curcio

DATA: aprile 2026 VERSIONE: definitiva REV: 0

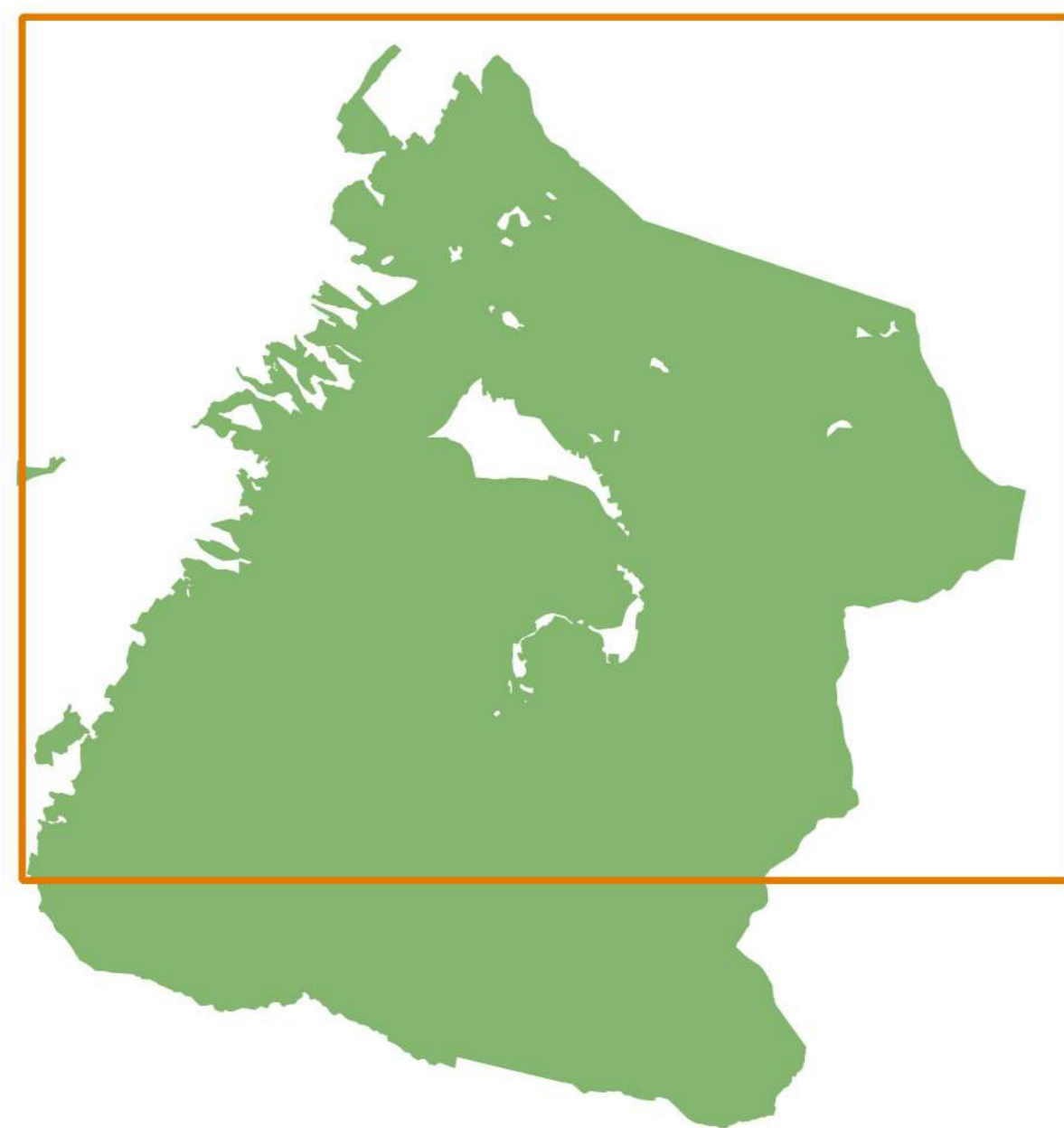

- #### Legenda
- Limiti amministrativi Bagnoli Irpino
 - Particellare forestale
 - Art. 136 D. lgs. 42/2004 - Immobili ed aree di notevole interesse pubblico
 - CTR
 - Banda 1 (Red)
 - Banda 2 (Green)
 - Banda 3 (Blue)

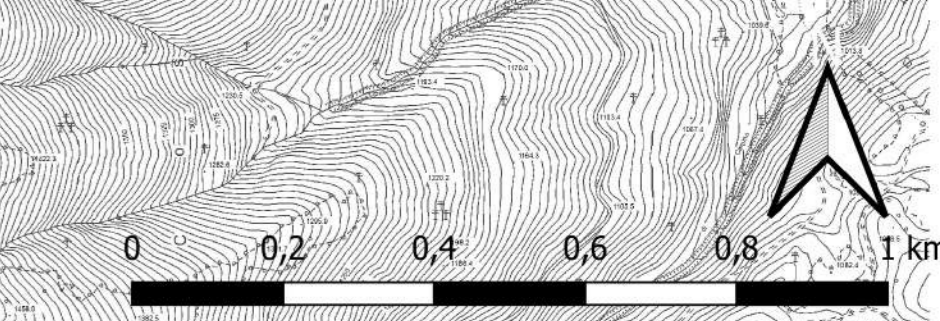
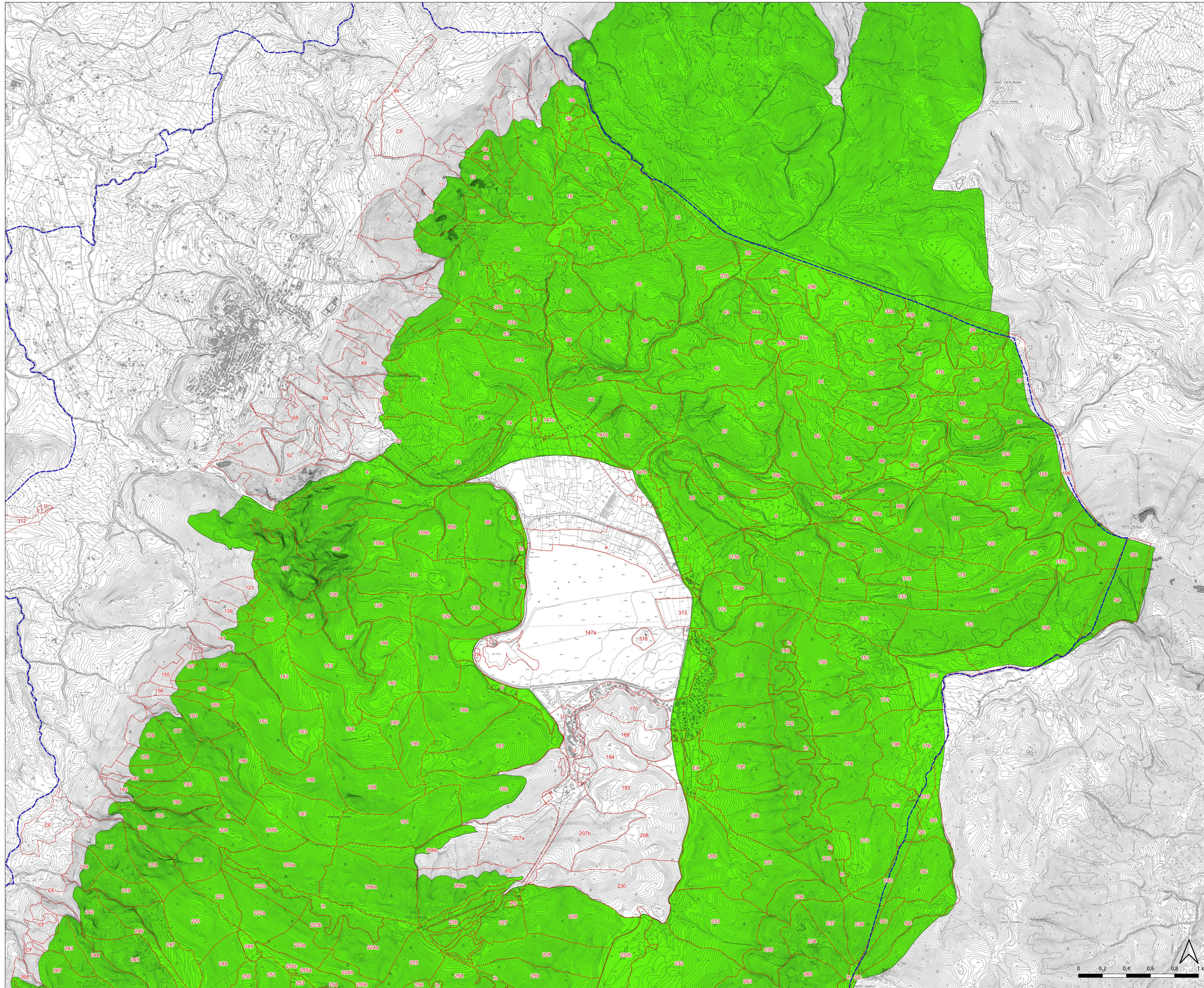

COMUNE DI BAGNOLI IRPINO
 Provincia di Avellino

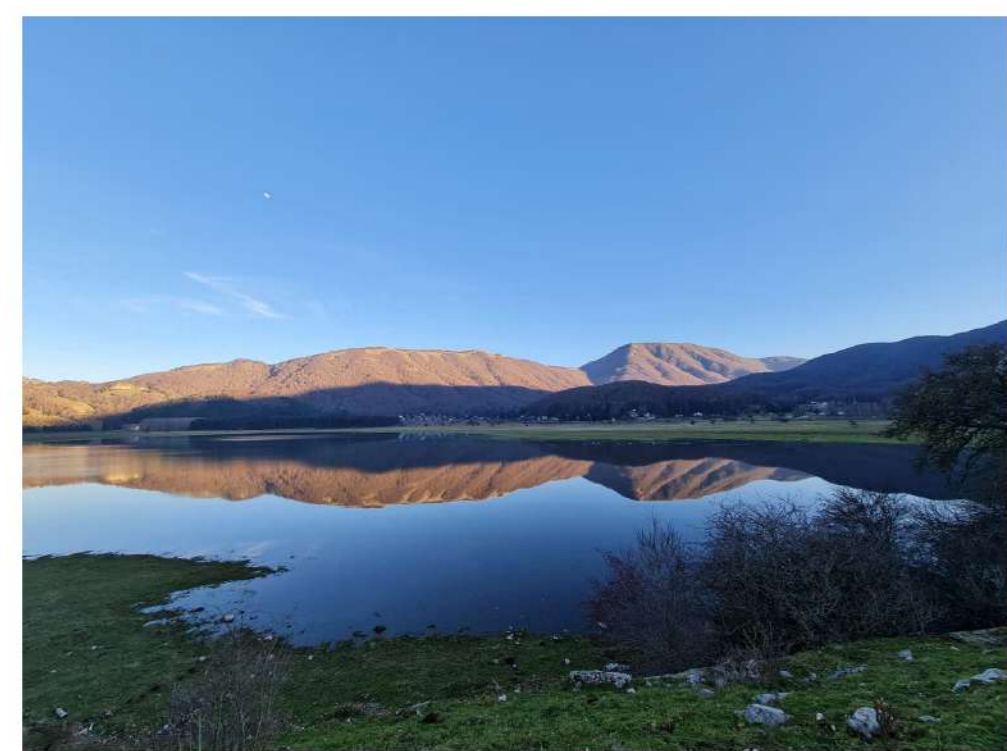

Piano di Gestione Forestale
2026-2035

Redatto ai sensi del Regolamento Regionale n. 3/2017 e succ. mod. e int.
Carta dei vincoli - Altri Vincoli
 su base CTR - scala 1:10.000

Redazione:
 R.T.F. STUDIO RDM - Bertani, Luppi, Putolu - Associazione Professionale
 Dott. For. Giovanni Gammarrano - Ing. Giovanni Salzano
 Dott. Geol. Vincenzo Sirvo - Dott. Geol. Pierluigi Curcio

DATA: aprile 2026 VERSIONE: definitiva REV: 0

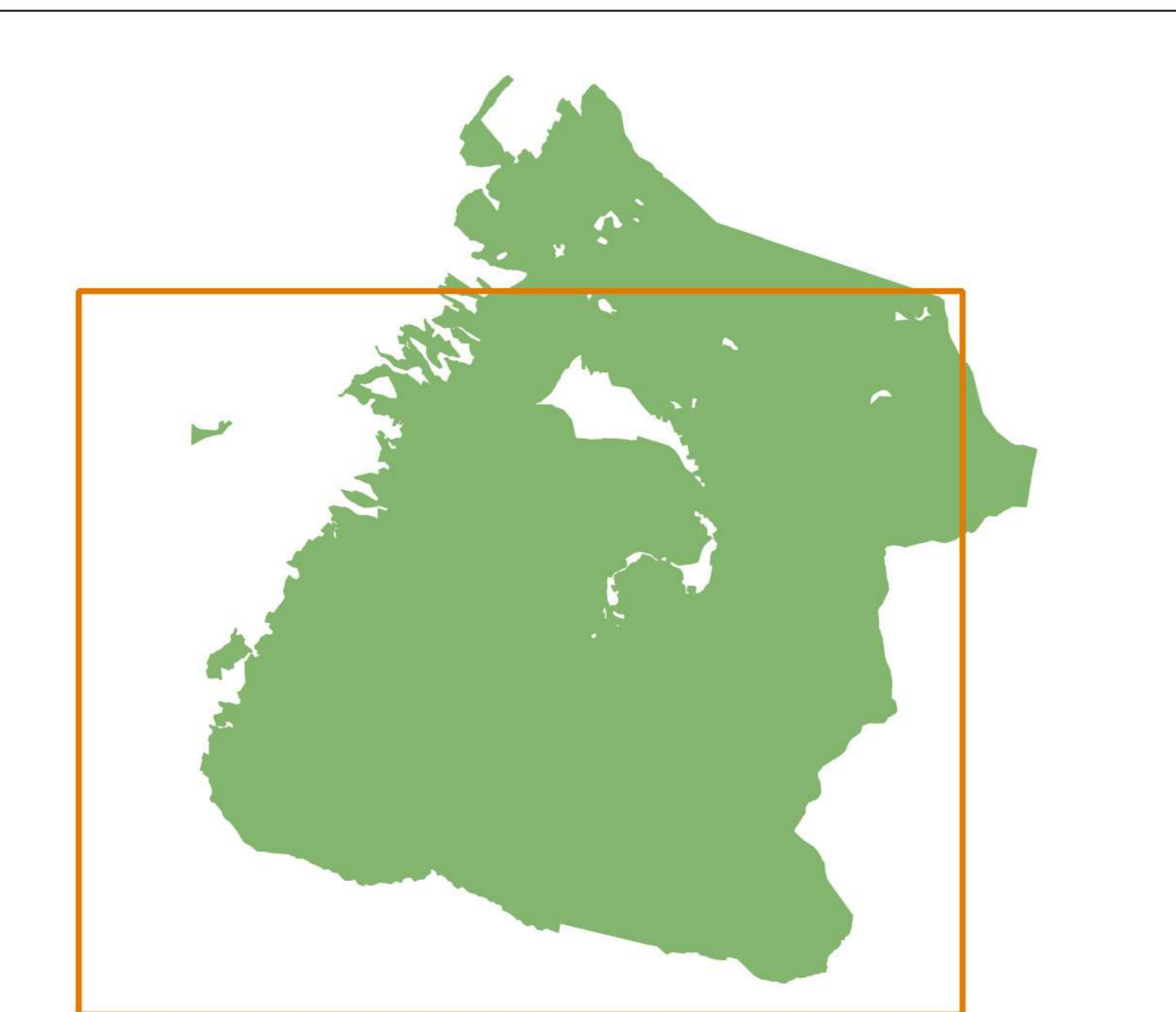

- Legenda**
- Limiti amministrativi Bagnoli Irpino
 - Particellare forestale
 - Art. 136 D. lgs. 42/2004 - Immobili ed aree di notevole interesse pubblico
- CTR**
- Banda 1 (Red)
 - Banda 2 (Green)
 - Banda 3 (Blue)

