

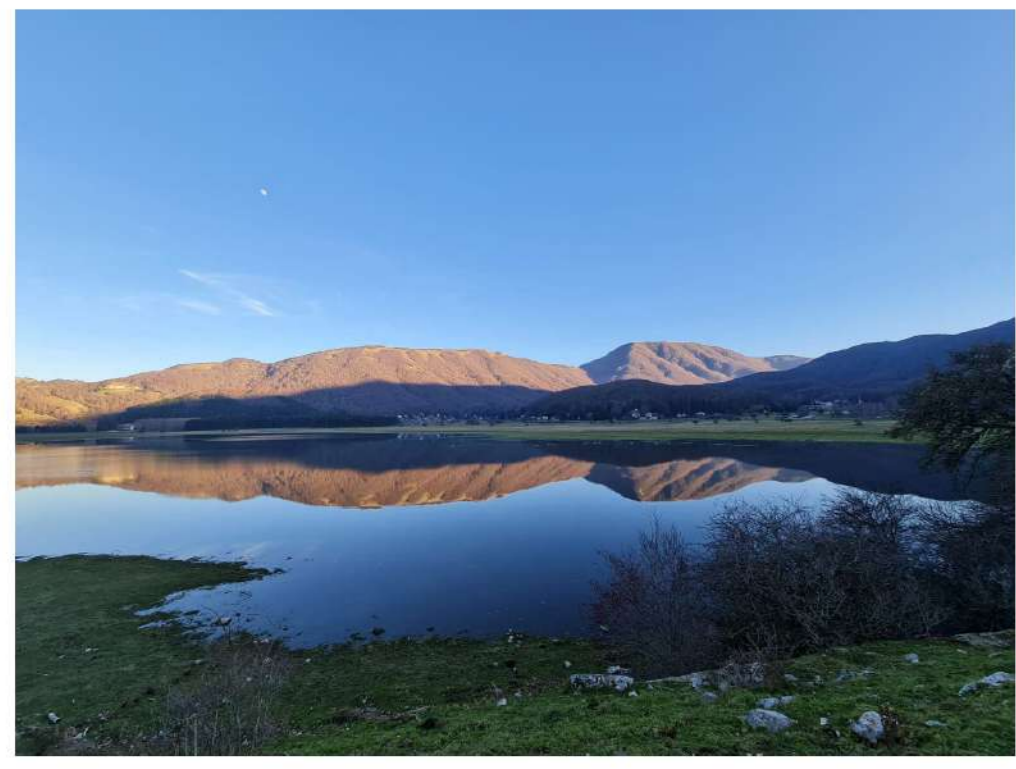

PSR 2014/2020 - Misura 8 - Sottomisura 8.5.1 Sostegno agli investimenti destinati ad accrescere la resilienza e il pregio ambientale degli ecosistemi forestali  
 Azione D - Elaborazione di piani di gestione per soggetti pubblici e loro associazioni

**COMUNE DI BAGNOLI IRPINO**  
 Provincia di Avellino



**Piano di Gestione Forestale**  
**2026-2035**

Redatto ai sensi del Regolamento Regionale n. 3/2017 e succ. mod. e int.

**Carta dei Miglioramenti**  
**Tavola 3**

Su base catastale - scala 1:10.000

Redazione:  
 R.T.P. STUDIO RDM - Bertani, Luppi, Pizolo - Associazione Professionale  
 Dott. For. Giovanni Gamarano - Ing. Giovanna Salzano  
 Dott. Geol. Vincenzo Sierro - Dott. Geol. Pierluigi Curcio  
 DATA: aprile 2026      VERSIONE: definitiva      REV: 0

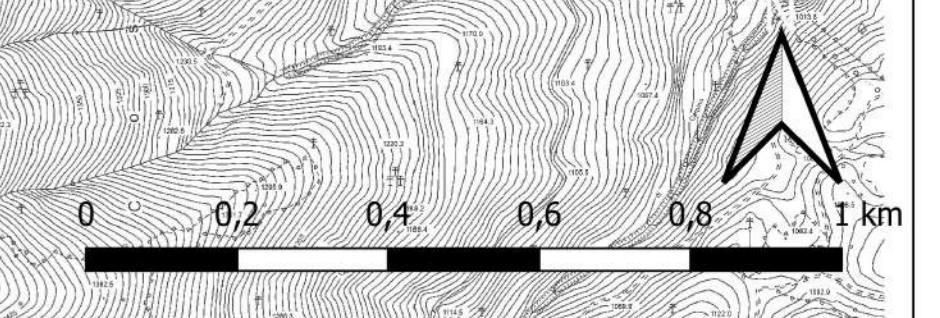
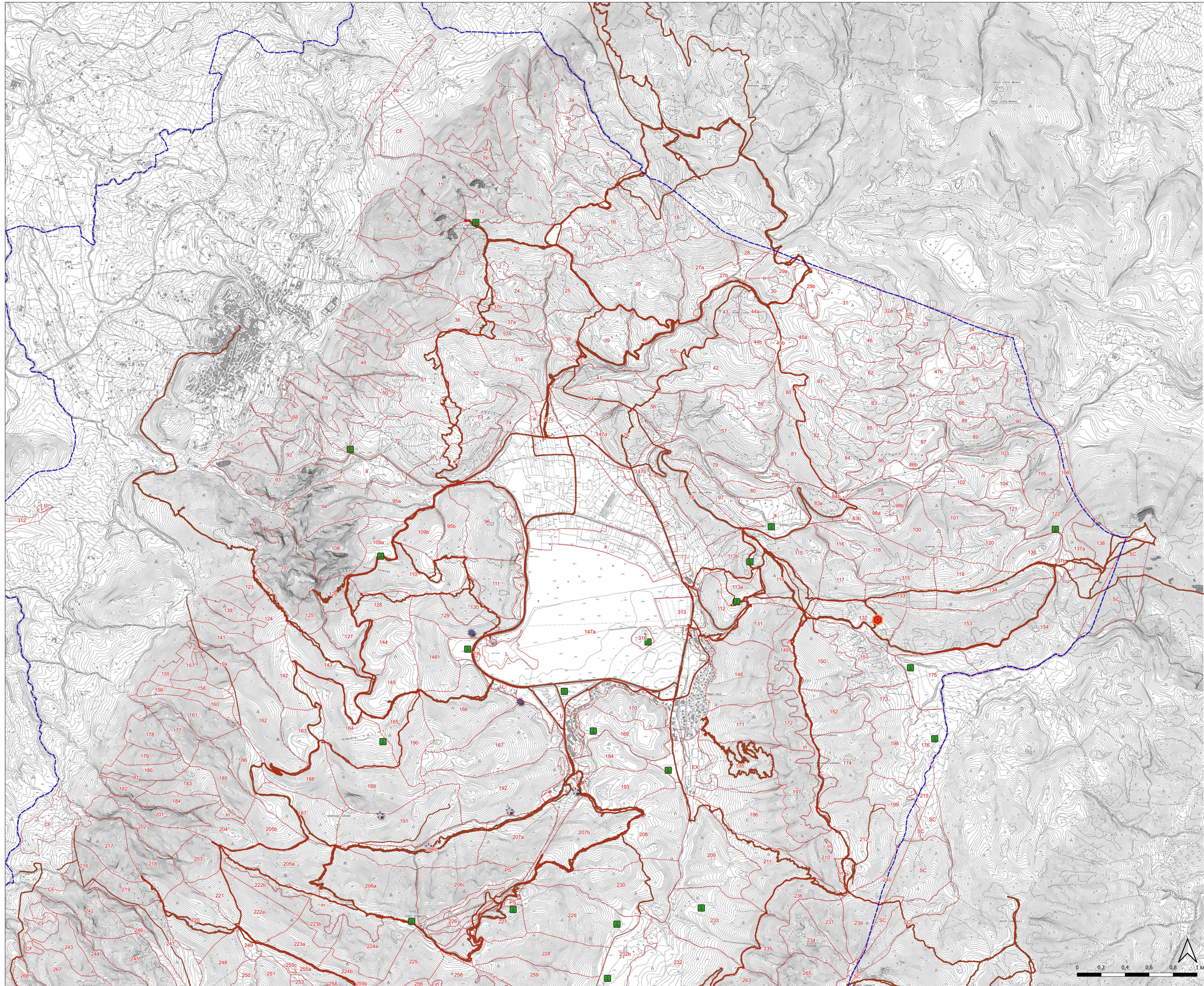
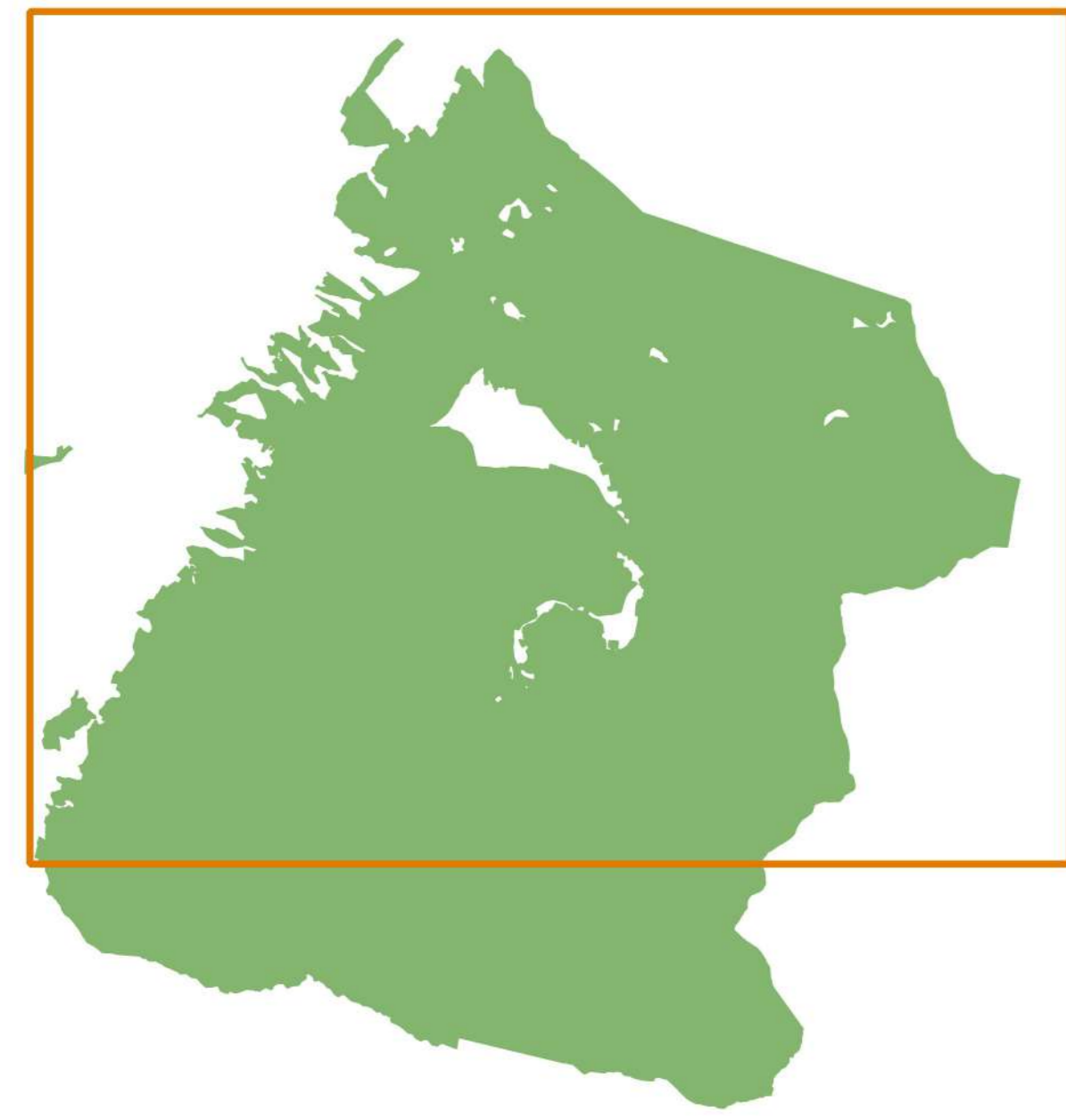

- Legenda**
- ▬ Limiti amministrativi Bagnoli Irpino
  - ▬ Particellare forestale
  - Interventi puntuali**
  - Aree attrezzate
  - ★ Pista slittini
  - ★ Potenziamento Impianti sciistici
  - Vasca AIB
  - Viabilità**
  - ▬ Sentiero
  - CTR**
  - ▬ Banda 1 (Red)
  - ▬ Banda 2 (Green)
  - ▬ Banda 3 (Blue)

**COMUNE DI BAGNOLI IRPINO**  
 Provincia di Avellino

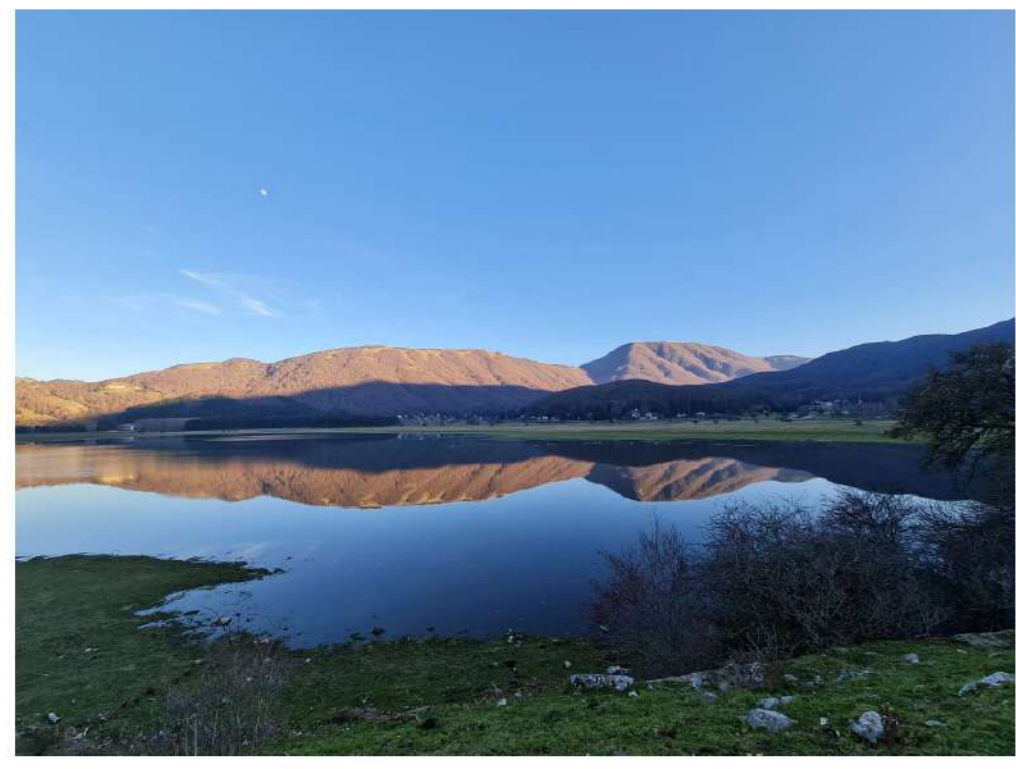

**Piano di Gestione Forestale  
 2026-2035**

Redatto ai sensi del Regolamento Regionale n. 3/2017 e succ. mod. e int.

**Carta dei Miglioramenti  
 Tavola 3  
 Su base catastale - scala 1:10.000**

Redazione:  
 R.T.P. STUDIO RDM - Bertani, Luppi, Pizolo - Associazione Professionale  
 Dott. For. Giovanni Gamarano - Ing. Giovanna Salzano  
 Dott. Geol. Vincenzo Sierro - Dott. Geol. Pierluigi Curcio  
 DATA: aprile 2026 VERSIONE: definitiva REV: 0

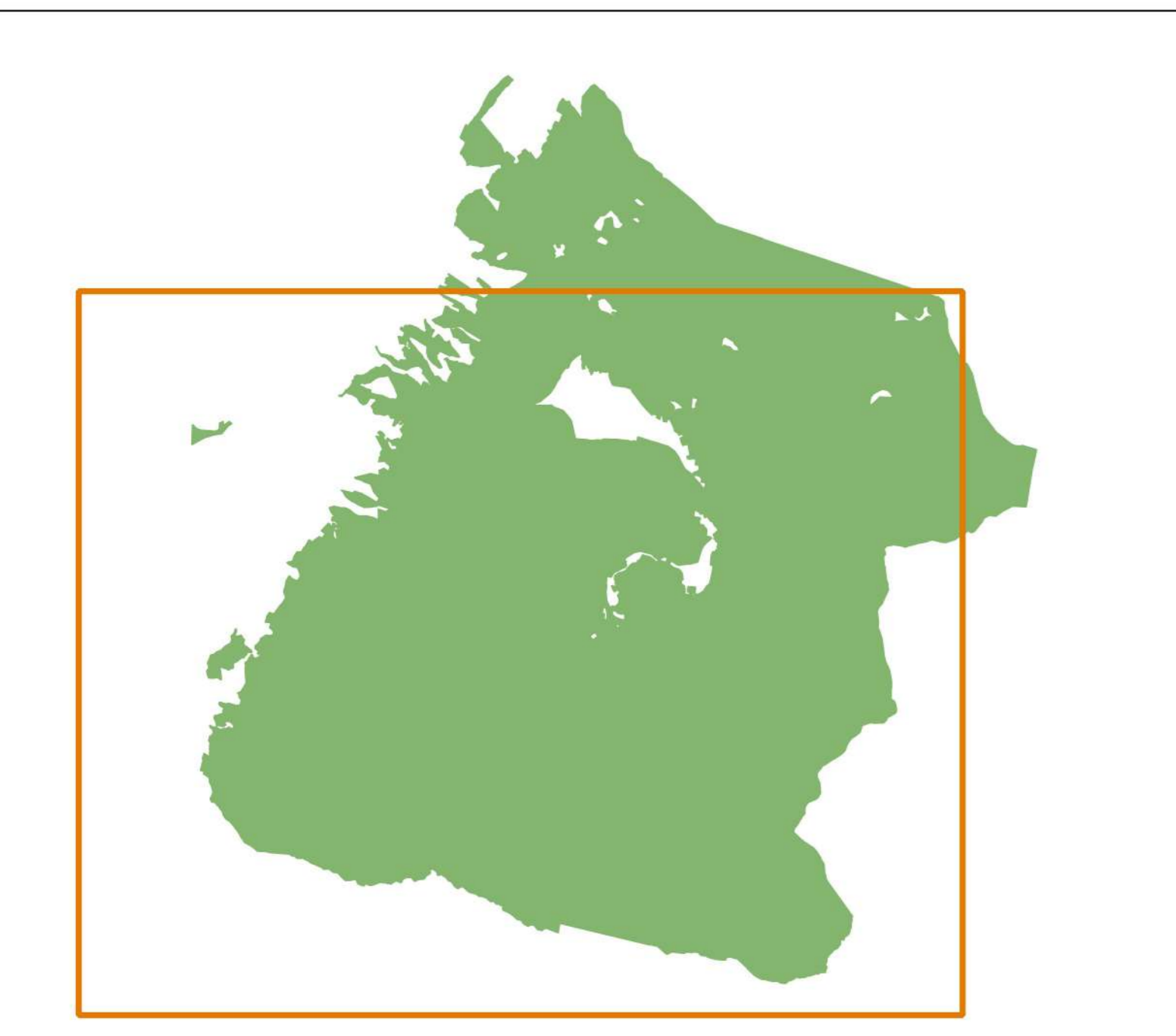
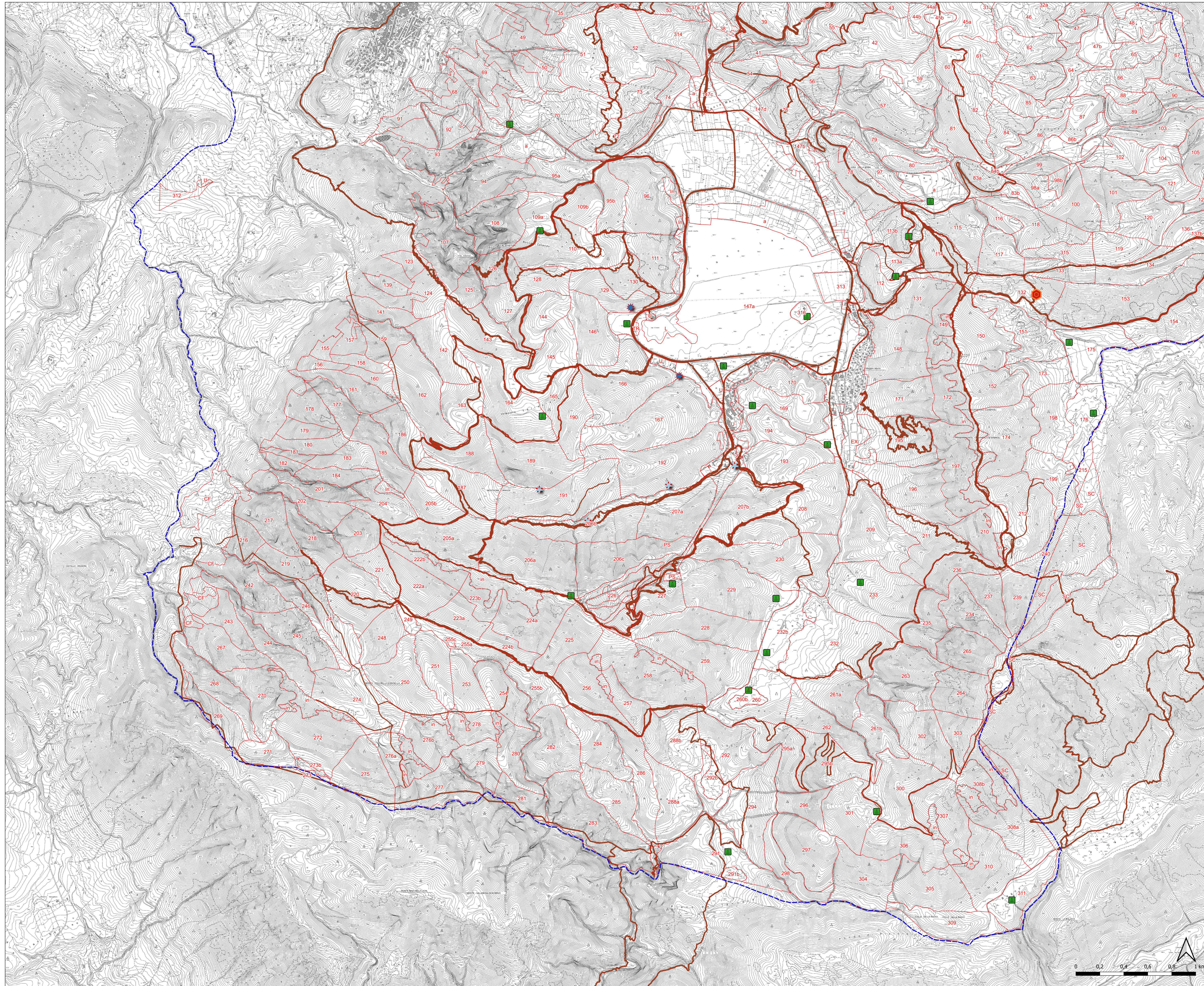

- Legenda**
- Limiti amministrativi Bagnoli Irpino
  - Particellare forestale
  - Interventi puntuali**
  - Aree attrezzate
  - Pista slittini
  - Potenziamento Impianti sciistici
  - Vasca AIB
  - Viabilità**
  - Sentiero
  - CTR**
  - Banda 1 (Red)
  - Banda 2 (Green)
  - Banda 3 (Blue)

