

**COMUNE DI BAGNOLI IRPINO**  
 Provincia di Avellino



**Piano di Gestione Forestale  
 2026-2035**

Redatto ai sensi del Regolamento Regionale n. 3/2017 e succ. mod. e int.

**Carta degli Usi Civici  
 Su base catastale - scala 1:10.000**

Redazione:  
 R.T.P. STUDIO RDM - Bertani, Luppi, Pizoli - Associazione Professionale  
 Dott. For. Giovanni Gammurano - Ing. Giovanna Salzano  
 Dott. Geol. Vincenzo Sierro - Dott. Geol. Pierluigi Curcio  
 DATA: aprile 2026      VERSIONE: definitiva      REV: 0

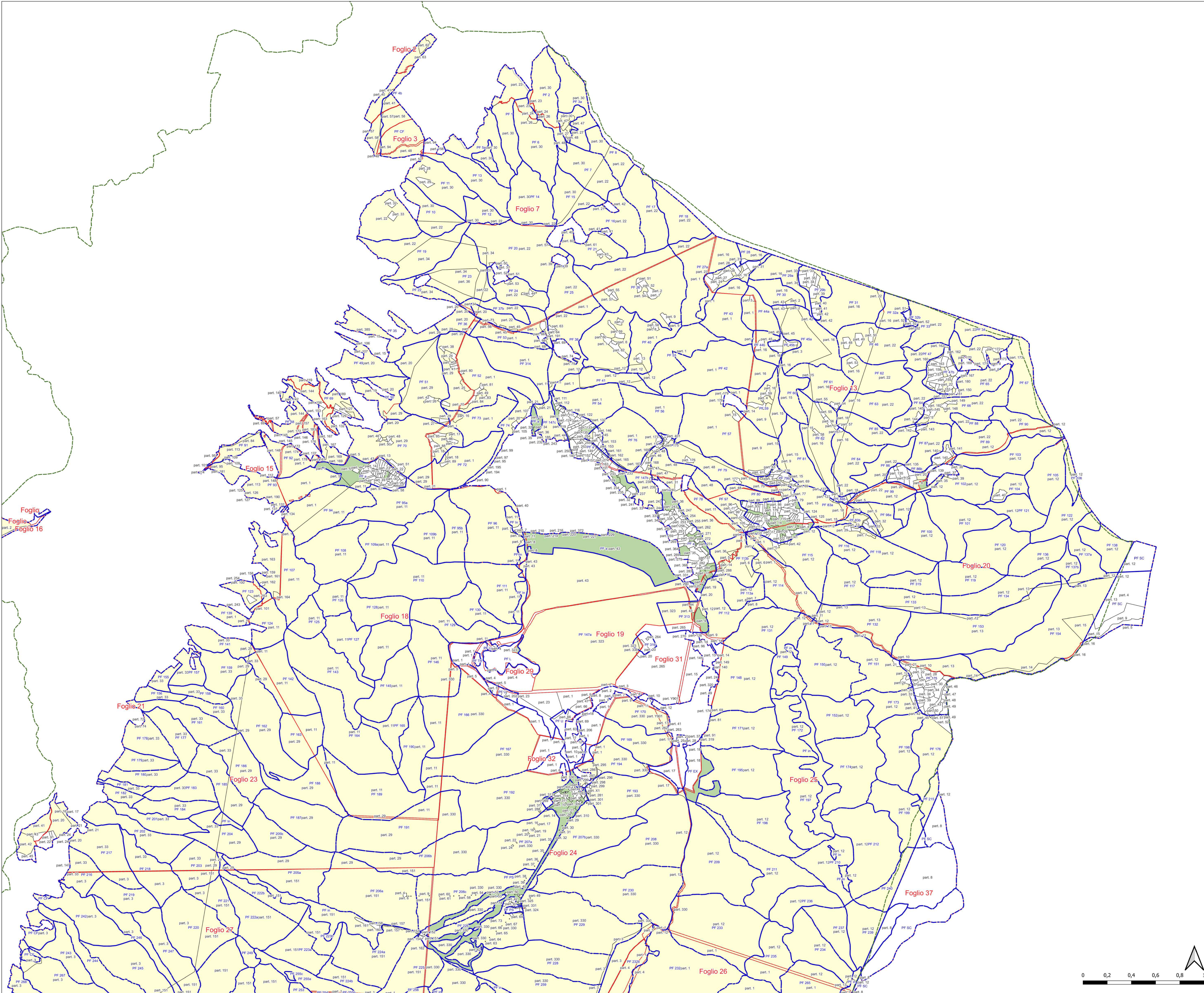
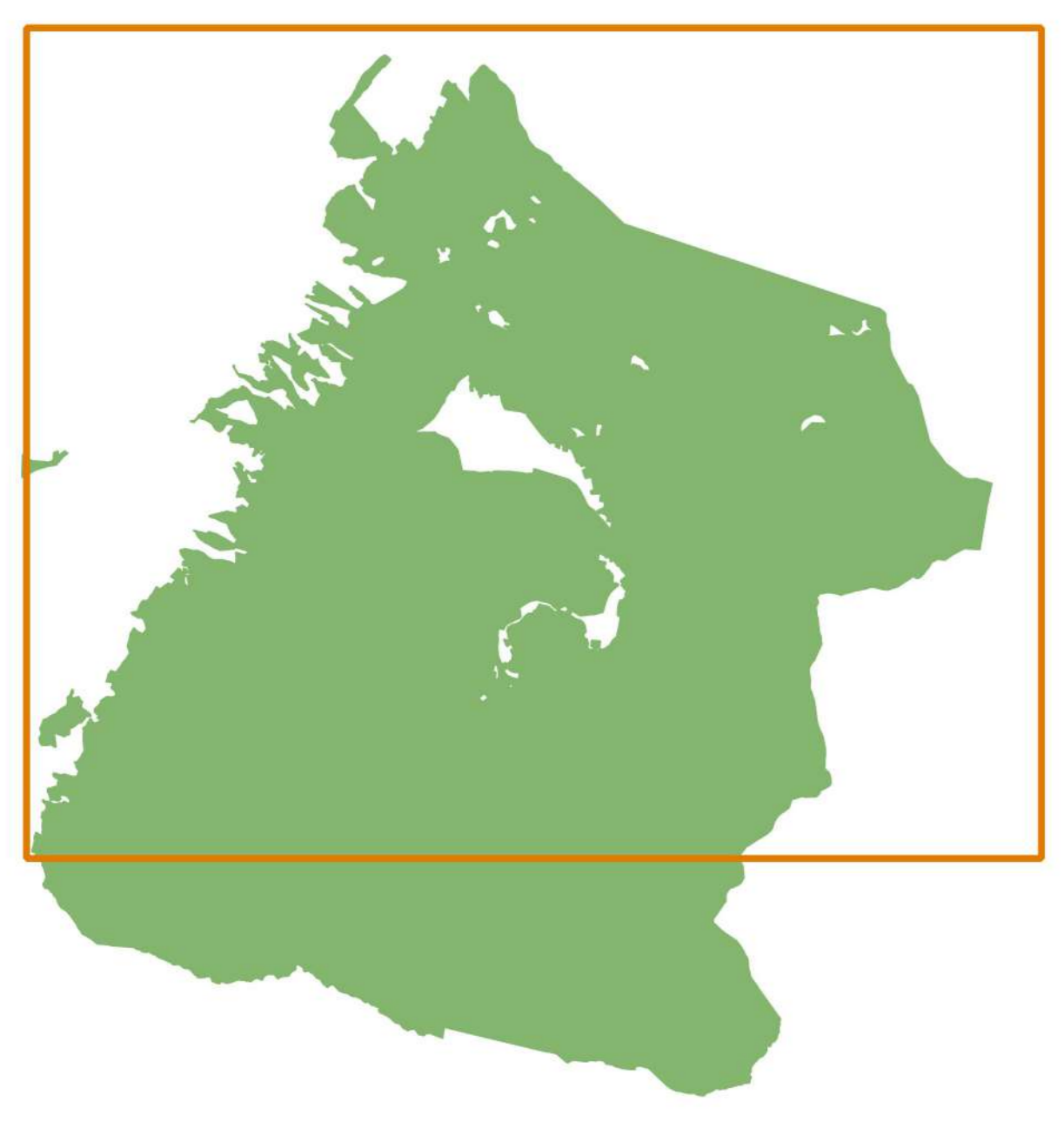

- Legenda**
- Limiti amministrativi Bagnoli Irpino
  - ▭ Particolare forestale
  - ▭ Fogli catastali
  - ▭ Particelle catastali
  - Usi civici
  - ▭ Aree gravate da Usi Civici oggetto di Pianificazione
  - ▭ Usi civici occupati/in contestazione

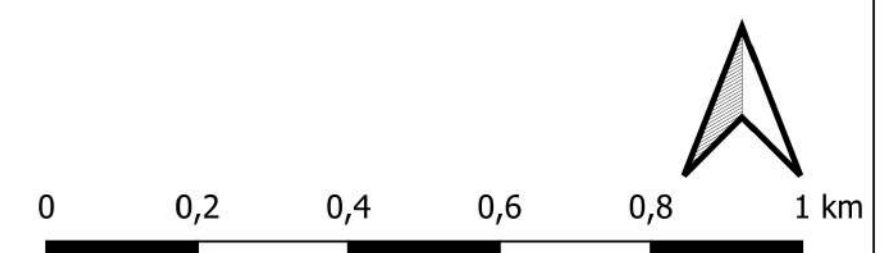



PSR 2014/2020 - Misura 8 - Sottomisura 8.5.1 Sostegno agli investimenti destinati ad accrescere la resilienza e il pregio ambientale degli ecosistemi forestali  
Azione D - Elaborazione di piani di gestione per soggetti pubblici e loro associazioni

### COMUNE DI BAGNOLI IRPINO

Provincia di Avellino

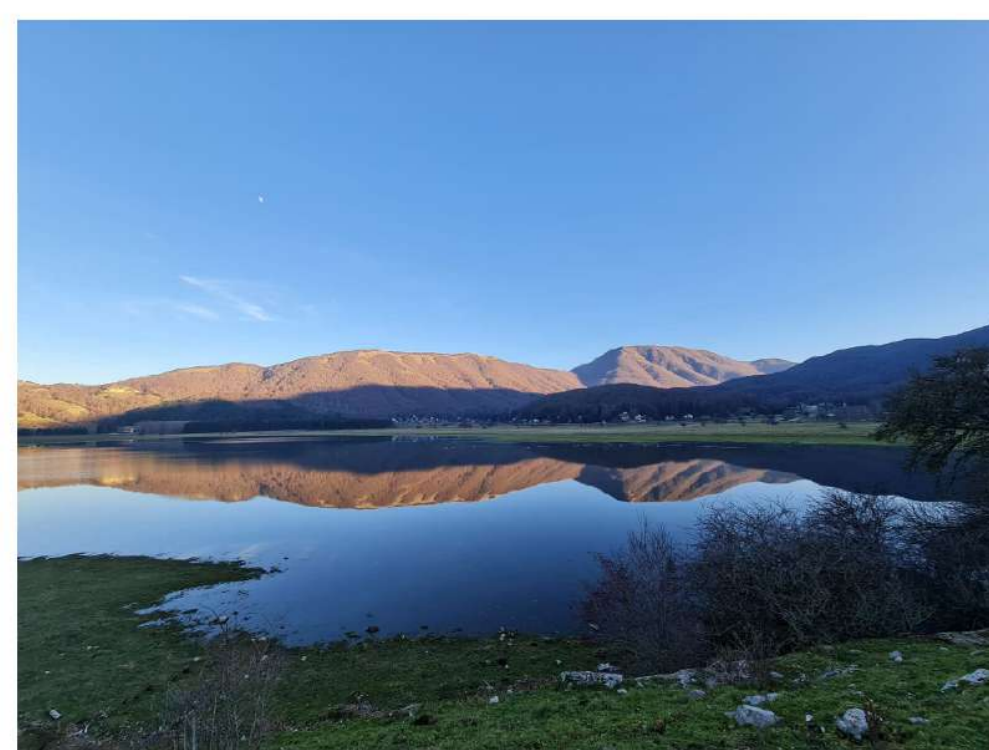

### Piano di Gestione Forestale 2026-2035

Redatto ai sensi del Regolamento Regionale n. 3/2017 e succ. mod. e int.

### Carta degli Usi Civici Su base catastale - scala 1:10.000

Redazione:  
R.T.P. STUDIO RDM - Bertani, Luppi, Pizzoli - Associazione Professionale  
Dati For. Giovanni Cammarano - Ing. Giovanni Salzano  
Dati Geod. Vincenzo Sirvo - Dott. Geol. Pierluigi Curcio  
DATA: aprile 2026 VERSIONE: definitiva REV: 0

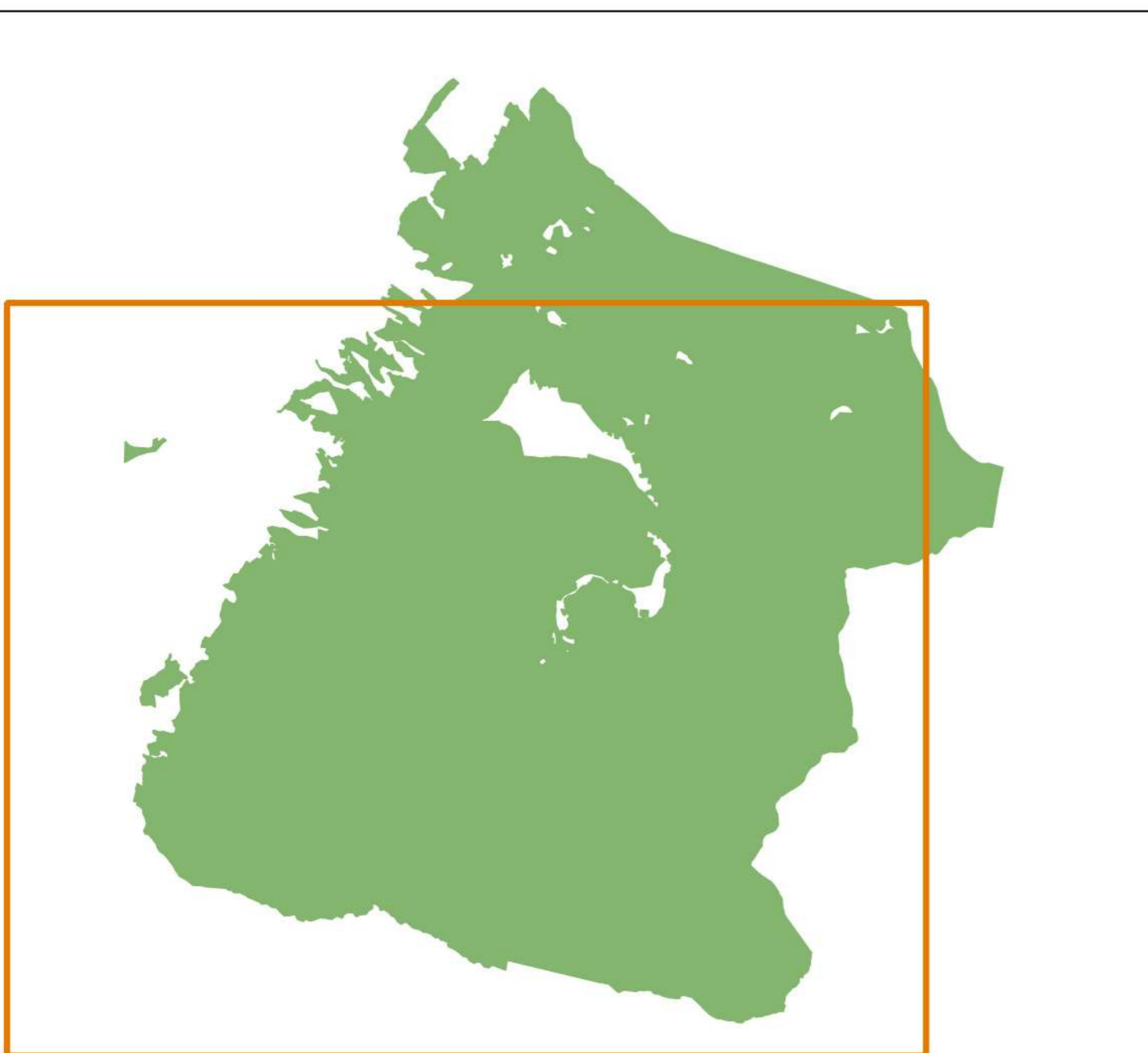

- #### Legenda
- Limiti amministrativi Bagnoli Irpino
  - Particellare forestale
  - Fogli catastali
  - Particelle catastali
  - Usi civici
  - Aree gravate da Usi Civici oggetto di Pianificazione
  - Usi civici occupati/in contestazione

